



Ministerio de Justicia

SECRETARÍA GENERAL DE LA
ADMINISTRACIÓN DE JUSTICIA

SUBDIRECCIÓN GENERAL DE
PROGRAMACIÓN DE LA MODERNIZACIÓN

Área de Secretarios Judiciales

INDICADORES BÁSICOS DEL CUERPO DE SECRETARIOS JUDICIALES

Enero de 2014

I- SECRETARIOS JUDICIALES	3
• Distribución por categorías.....	4
• Distribución por situación.....	5
• Situaciones administrativas.....	6
• Causa de sustitución.....	7
• Secretarios Judiciales distribuidos por Comunidades Autónomas.....	8
• Distribuidos por CCAA, incluidos Secretarios Sustitutos.....	9
• Secretarios que sirven plaza del primer grupo.....	11
• Secretarios que sirven plaza del segundo grupo.....	12
• Secretarios que sirven plaza del tercer grupo.....	13
• Tiempo de permanencia en el cuerpo: antigüedad en la carrera.....	14
• Secretarios Judiciales distribuidos por edades.....	15
• Promedio general de edad por categorías.....	16
• Relación de edad y sexos.....	17
• Secretarios Judiciales distribuidos por sexos. Perspectiva de género.....	18
• Secretarios judiciales distribuidos por sexos y categorías.....	19
• Secretarios judiciales por sexos y destinos.....	20
II- PLANTILLA	21
• Puestos de trabajo distribuidos por grupos y ocupación.....	22
• Evolución de la plantilla orgánica.....	23
III- INGRESO EN EL CUERPO	24
• Turno libre y Turno restringido.....	25
• Media de edad en el momento de acceso al cuerpo.....	26
• Secretarios Judiciales distribuidos por sexos en las últimas promociones.....	27
IV- CONCURSOS	28
• Concursos de traslado a partir de la entrada en vigor del nuevo Reglamento.....	29
• Plazas del segundo grupo ofertadas en concurso y cubiertas por Secretario.....	30
• Plazas del tercer grupo ofertadas en concurso y cubiertas por Secretario.....	31

I- SECRETARIOS JUDICIALES

- **Categorías**

Con la entrada en vigor de la Ley 19/2003, de 23 de diciembre, de reforma de la Ley Orgánica del Poder Judicial de 6/1985, de 1 de julio, y su posterior desarrollo por el Real Decreto 1608/2005, de 30 de diciembre, por el que se aprueba el Reglamento Orgánico del Cuerpo de Secretarios Judiciales, se mantienen las tres categorías del Cuerpo de Secretarios Judiciales que pasan a convertirse en categorías personales.

SECRETARIOS JUDICIALES TITULARES POR CATEGORÍAS

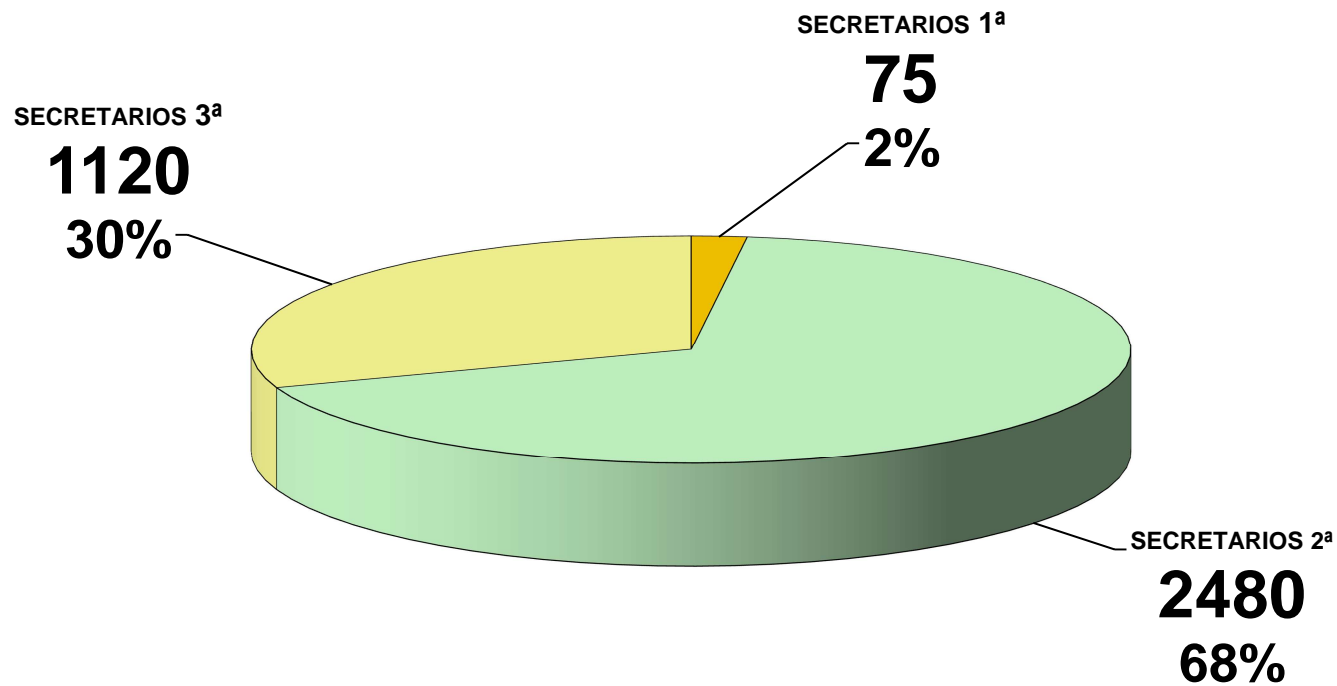

SECRETARIOS JUDICIALES POR SITUACIÓN

TITULARES	PLANTILLA	VACANTES	SUSTITUTOS	REFUERZOS
3675	4202	484	564	76

SITUACIONES ADMINISTRATIVAS

Situaciones administrativas	Nº Secretarios	% Secretarios
Activos	3606	98,12 %
Servicios Especiales	51	1,39 %
Exc. Cuidado Familiares	3	0,08 %
Exc. Cuidado de hijo	12	0,33 %
Suspensos	3	0,08 %

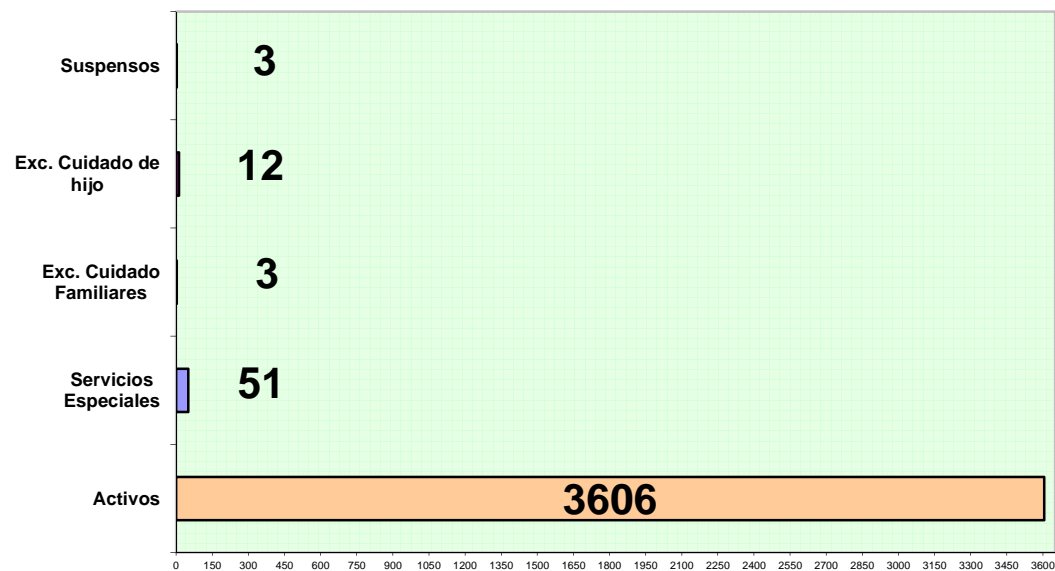

CAUSAS DE SUSTITUCIÓN

CAUSAS DE SUSTITUCIÓN	Nº secretarios	% secretarios
Vacantes	161	25,64 %
Sustituciones	403	64,17 %
Refuerzos	64	10,19 %

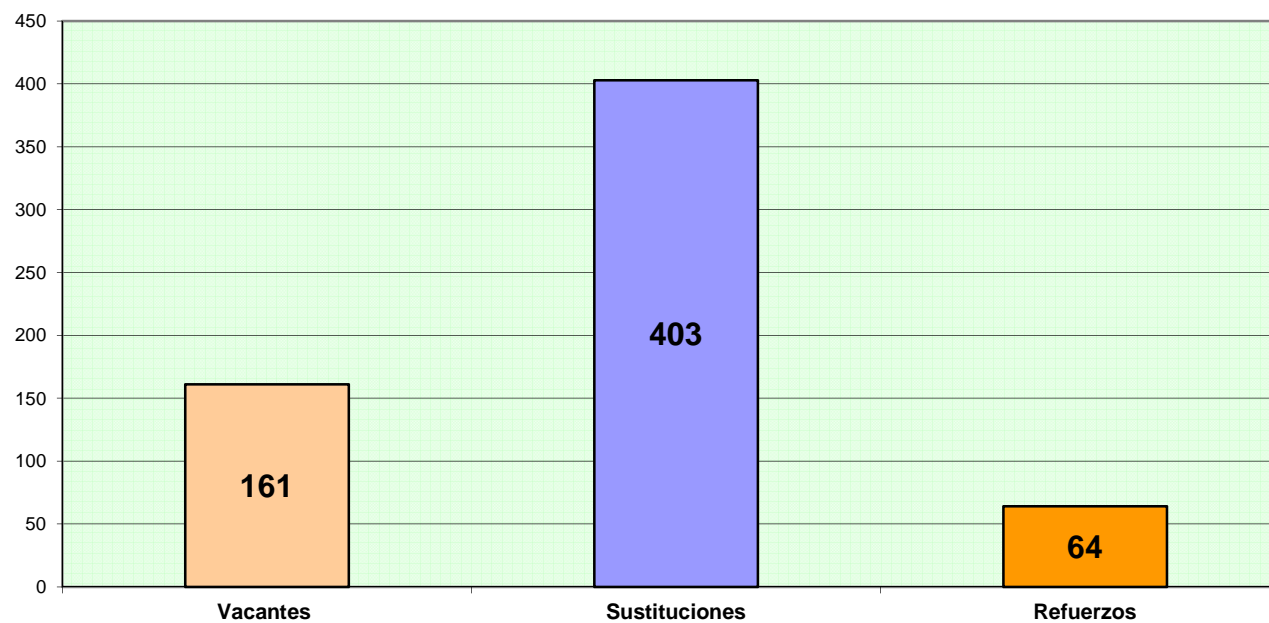

SECRETARIOS JUDICIALES DISTRIBUIDOS POR COMUNIDADES AUTÓNOMAS

	Andalucía	Aragón	Asturias	Canarias	Cantabria	Castilla y León	Castilla La Mancha	Cataluña	Comunidad Valenciana	Extremadura
Plantilla	714	118	117	206	60	251	157	641	427	94
Secretarios	664	111	111	144	56	242	140	464	388	81

	Galicia	Islas Baleares	La Rioja	Madrid	Órganos Centrales	Murcia	Navarra	País Vasco	Ceuta	Melilla	TOTAL
	270	108	30	531	62	124	49	204	16	14	4202
	229	84	28	511	65	115	46	163	14	9	3675

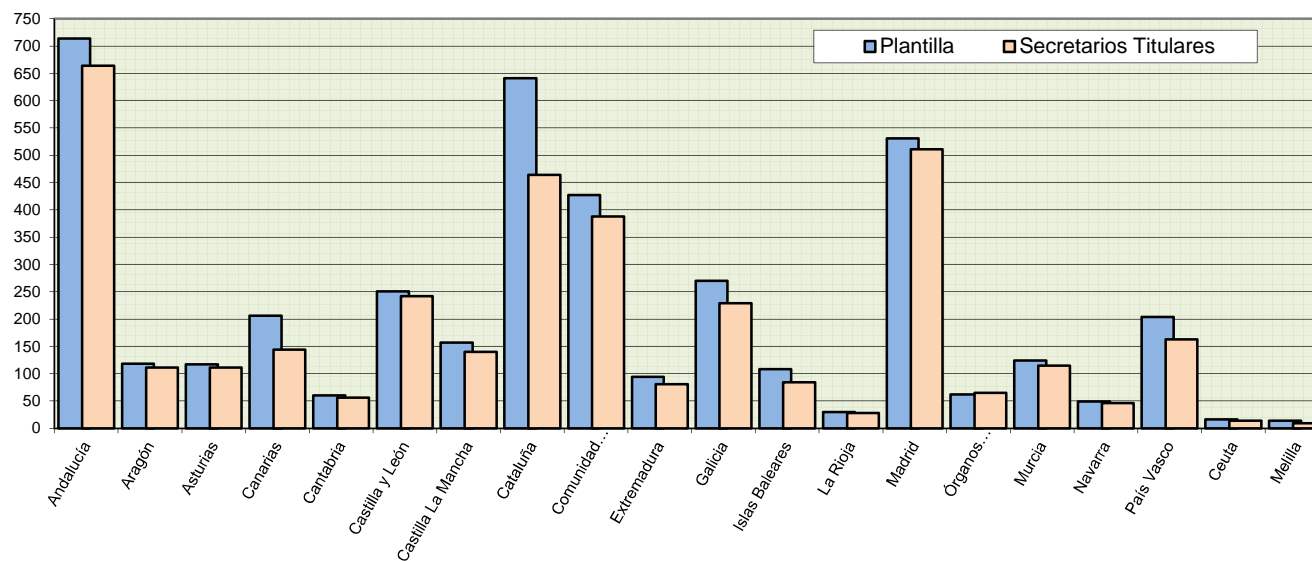

**SECRETARIOS JUDICIALES DISTRIBUIDOS POR
COMUNIDADES AUTÓNOMAS, INCLUIDOS
SECRETARIOS SUSTITUTOS**

	Andalucía	Aragón	Asturias	Canarias	Cantabria	Castilla y León	Castilla La Mancha	Cataluña	Comunidad Valenciana	Extremadura
Plantilla	714	118	117	206	60	251	157	641	427	94
Titulares	664	111	111	144	56	242	140	464	388	81
Sustitutos	59	5	5	59	7	12	21	170	45	12

	Galicia	Islas Baleares	La Rioja	Madrid	Órganos Centrales	Murcia	Navarra	País Vasco	Ceuta	Melilla	TOTAL
	270	108	30	531	62	124	49	204	16	14	4202
	229	84	28	511	65	115	46	163	14	9	3675
	49	22	2	35	3	8	5	39	2	4	564

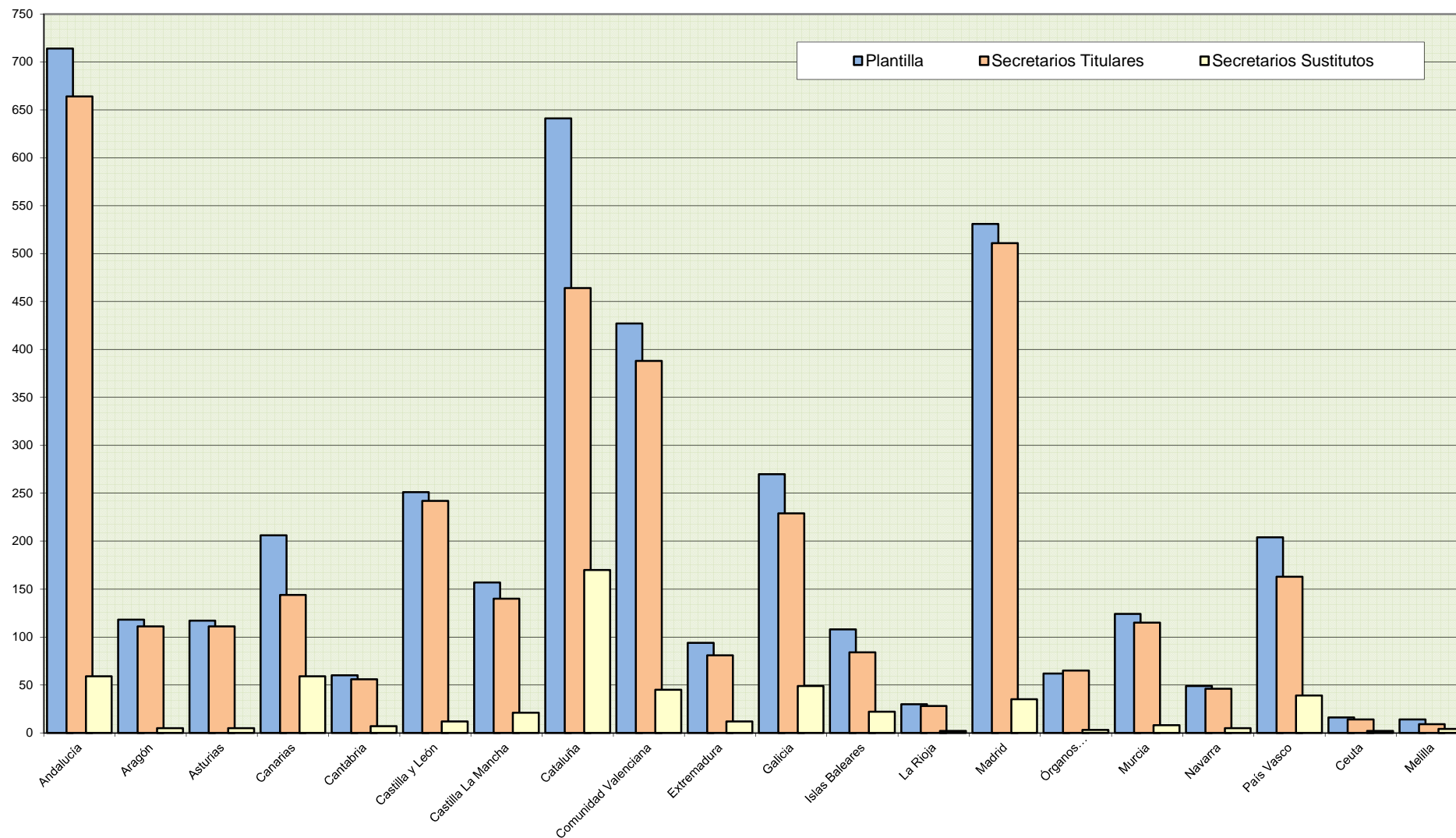

SECRETARIOS QUE SIRVEN PLAZA DEL PRIMER GRUPO, POR COMUNIDADES AUTÓNOMAS

	Andalucía	Aragón	Asturias	Canarias	Cantabria	Castilla y León	Castilla La Mancha	Cataluña	Comunidad Valenciana	Extremadura
Plantilla	9	4	2	4	1	10	6	5	4	3
Secretarios	9	4	2	4	1	10	6	5	4	2

	Galicia	Islas Baleares	La Rioja	Madrid	Órganos Centrales	Murcia	Navarra	País Vasco	Ceuta	Melilla	TOTAL
	5	3	1	2	25	2	1	4	1	1	93
	5	3	1	2	22	2	1	4	1	1	89

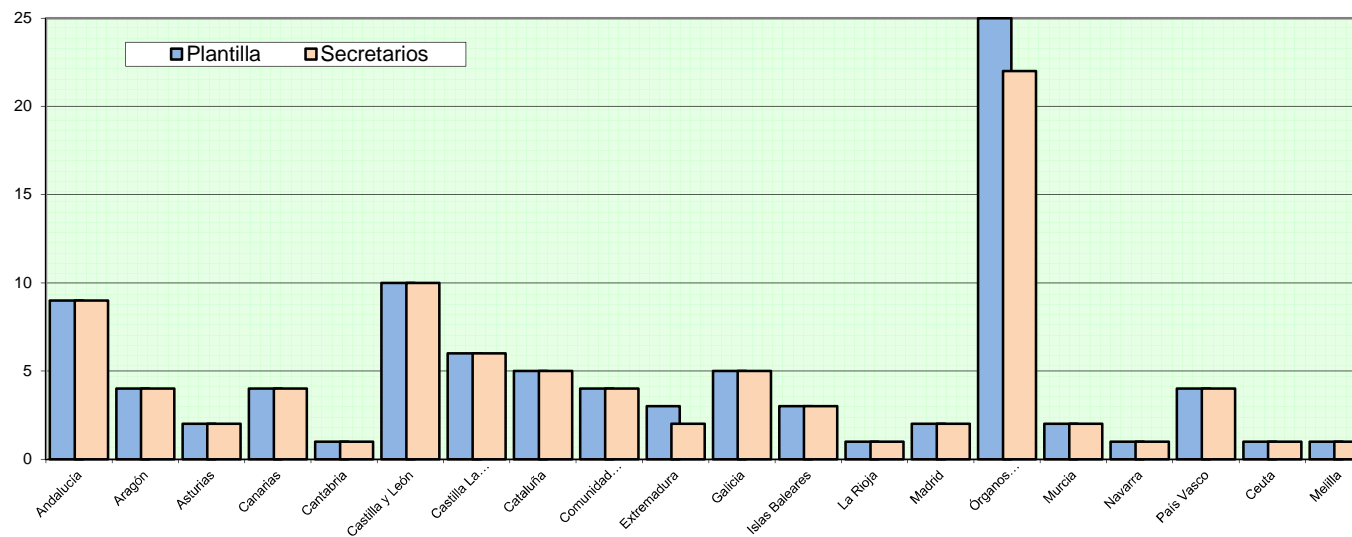

SECRETARIOS QUE SIRVEN PLAZA DEL SEGUNDO GRUPO, POR COMUNIDADES AUTÓNOMAS

	Andalucía	Aragón	Asturias	Canarias	Cantabria	Castilla y León	Castilla La Mancha	Cataluña	Comunidad Valenciana	Extremadura
Plantilla	537	93	90	168	48	199	105	556	347	63
Secretarios	522	90	87	137	45	192	96	467	337	57

	Galicia	Islas Baleares	La Rioja	Madrid	Órganos Centrales	Murcia	Navarra	País Vasco	Ceuta	Melilla	TOTAL
	191	103	24	518	37	98	37	162	15	13	3404
	180	80	23	503	34	98	36	156	14	9	3162

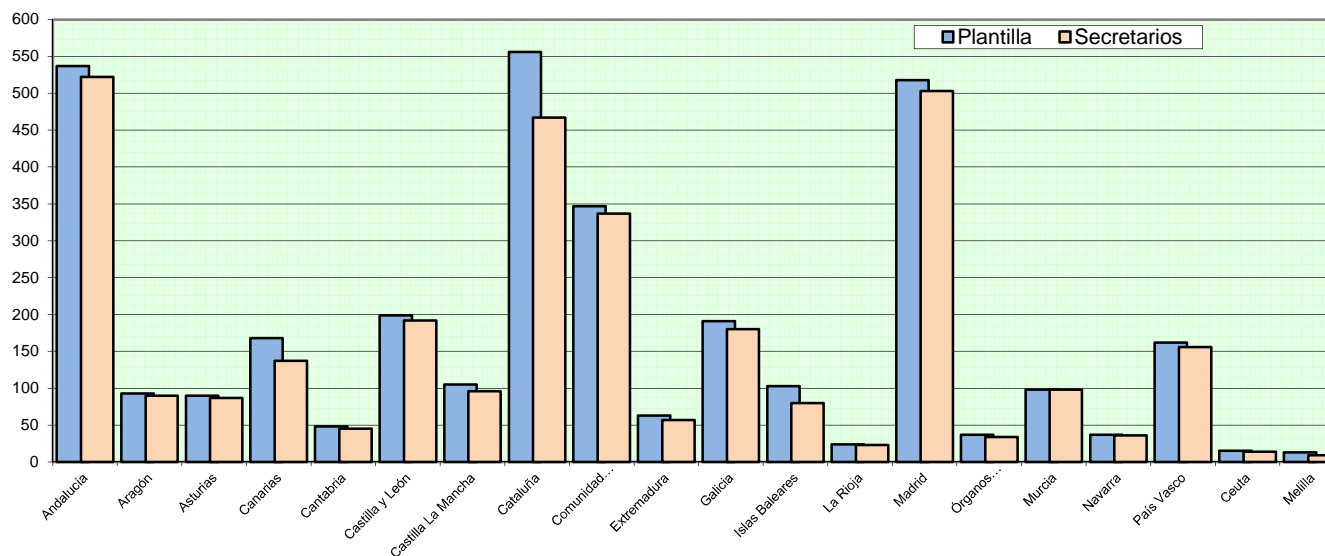

SECRETARIOS QUE SIRVEN PLAZA DEL TERCER GRUPO, POR COMUNIDADES AUTÓNOMAS

	Andalucía	Aragón	Asturias	Canarias	Cantabria	Castilla y León	Castilla La Mancha	Cataluña	Comunidad Valenciana	Extremadura
Plantilla	168	21	25	34	11	42	46	80	76	28
Secretarios	136	17	24	4	11	40	37	6	59	25

	Galicia	Islas Baleares	La Rioja	Madrid	Órganos Centrales	Murcia	Navarra	País Vasco	Ceuta	Melilla	TOTAL
	74	2	5	20	0	24	11	38	0	0	705
	44	0	3	17	0	19	8	17	0	0	467

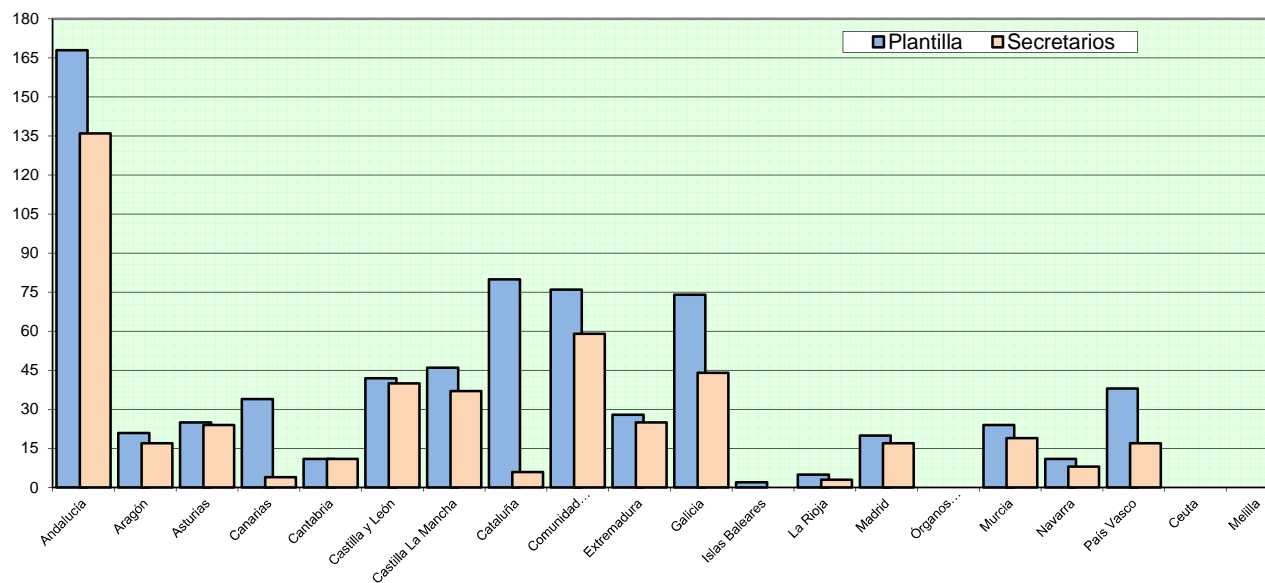

TIEMPO DE PERMANENCIA EN EL CUERPO: ANTIGÜEDAD EN LA CARRERA

Antigüedad	Nº Secretarios	%
≥40años	3	0,08%
≥30 <40	25	0,68%
≥20 <30	1162	31,62%
≥10 <20	1211	32,95%
<10	1274	34,67%
total	3675	100%

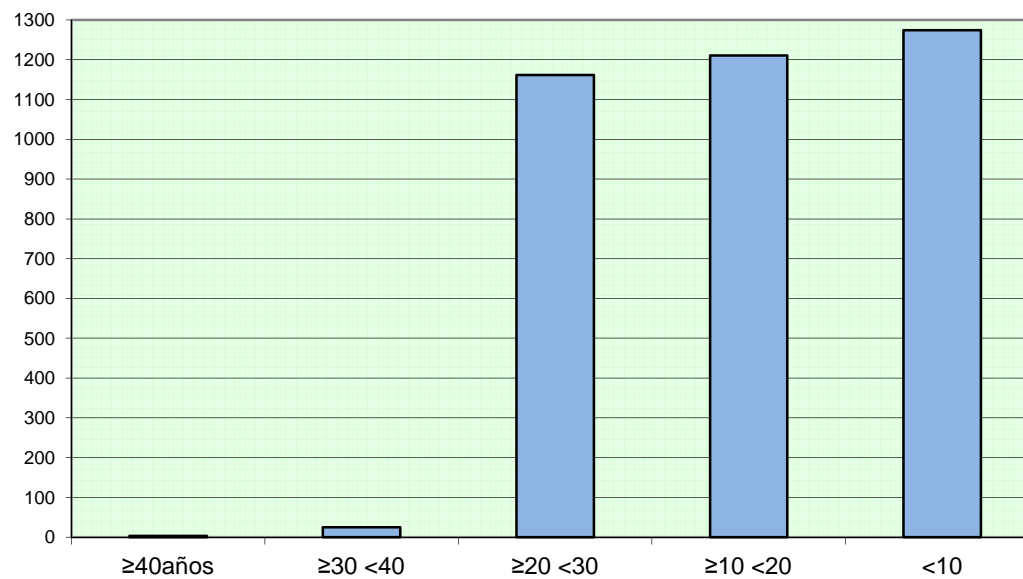

SECRETARIOS JUDICIALES DISTRIBUIDOS POR EDADES

Edad	27	28	29	30	31	32	33	34	35	36	37	38	39	40	41	42	43	44	45	46	47
Nº de SJ	6	10	16	27	32	47	60	67	95	87	100	106	121	115	108	116	96	83	85	98	101
48	49	50	51	52	53	54	55	56	57	58	59	60	61	62	63	64	65	66	67	68	69
163	145	158	173	164	185	198	126	123	133	123	84	79	53	32	34	29	33	17	17	19	14

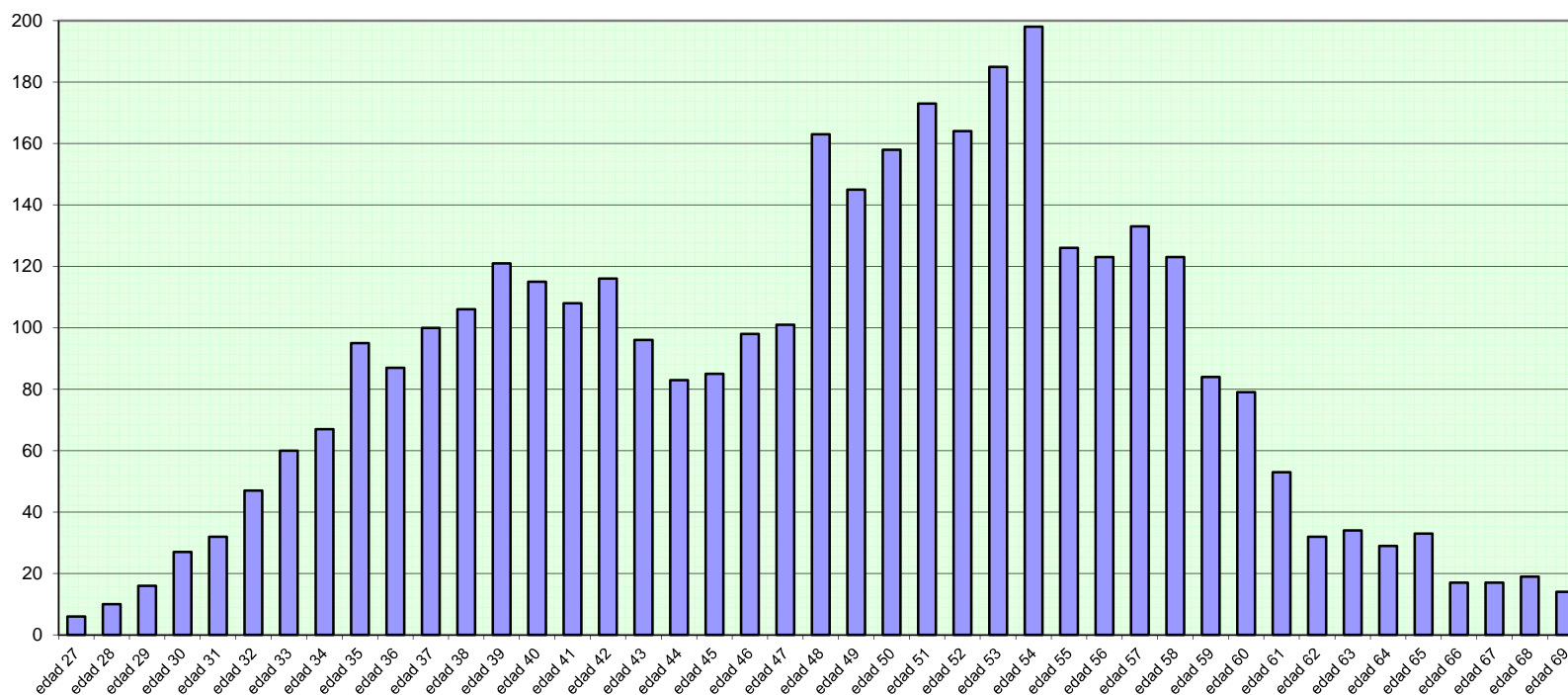

PROMEDIO GENERAL DE EDAD POR CATEGORÍAS

CATEGORÍA	Media de edad
1ª	57 años
2ª	51 años
3ª	40 años

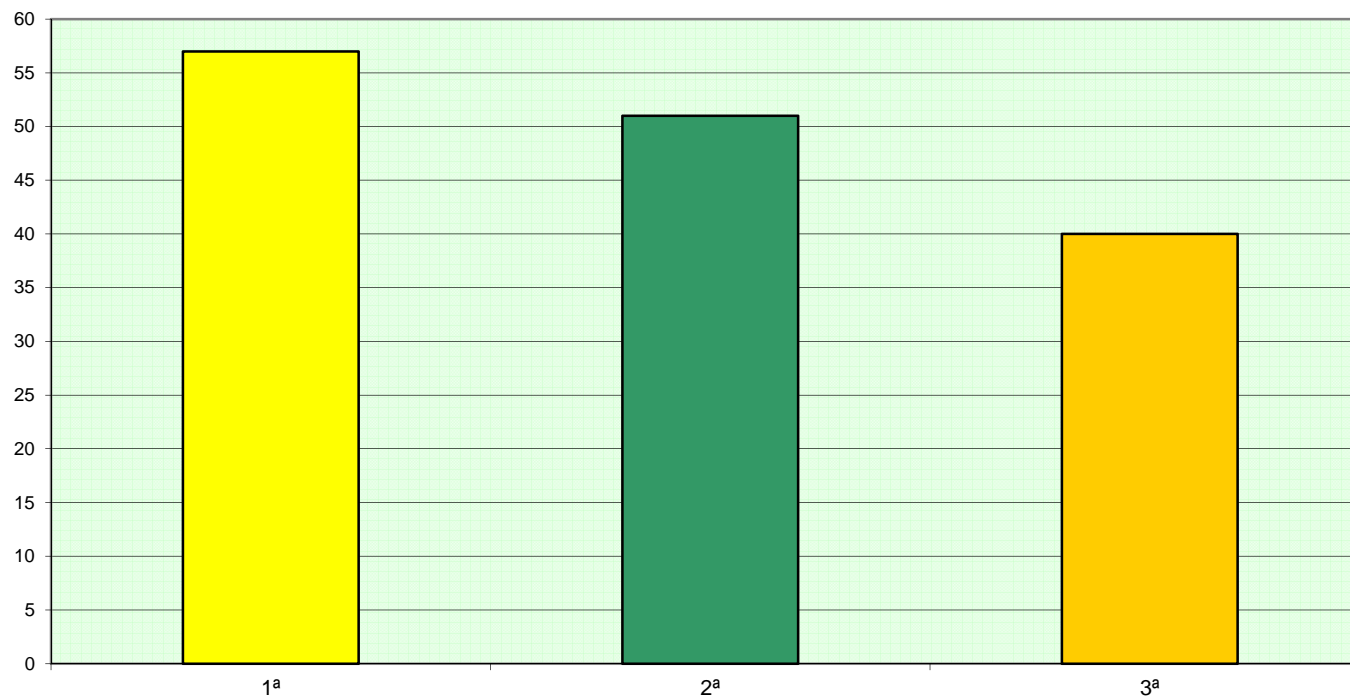

RELACIÓN DE EDAD Y SEXOS

	% HOMBRES	% MUJERES
≥61	3,91	2,82
51 - 60	13,98	23,70
41 - 50	10,13	21,18
31 - 40	5,62	16,92
≤30	0,41	1,33

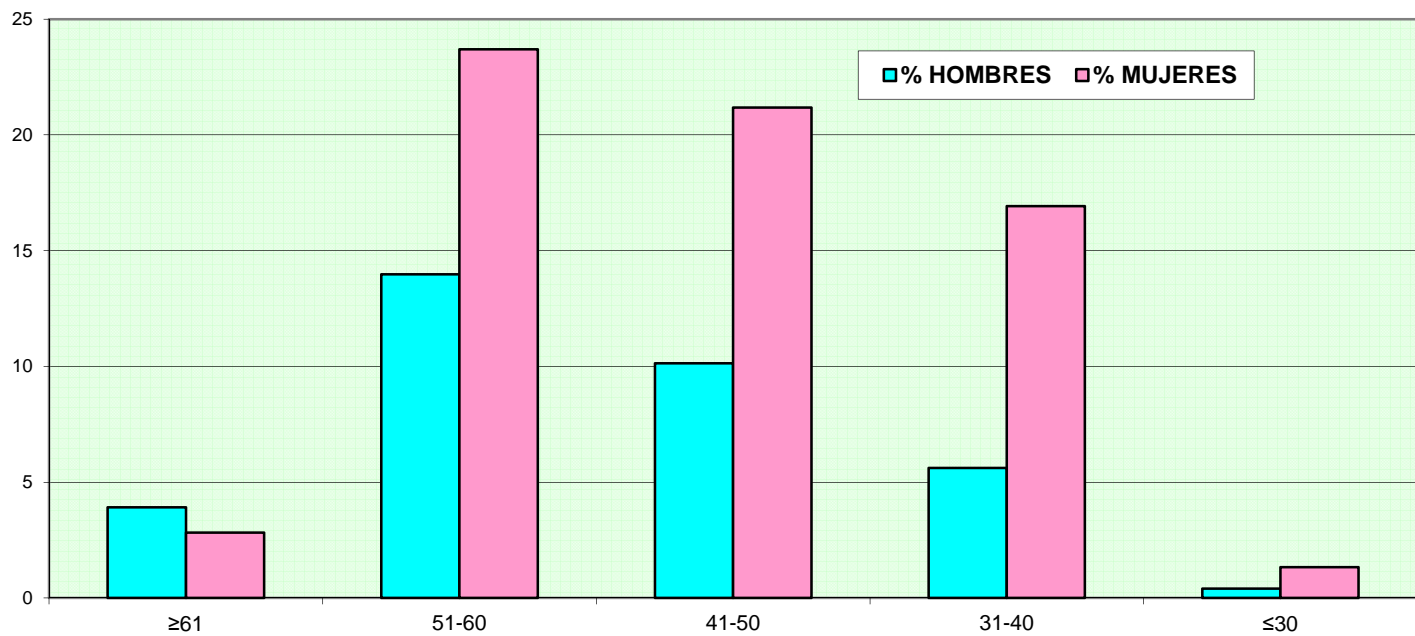

SECRETARIOS JUDICIALES DISTRIBUIDOS POR SEXOS. PERSPECTIVA DE GÉNERO

■ HOMBRES ■ MUJERES

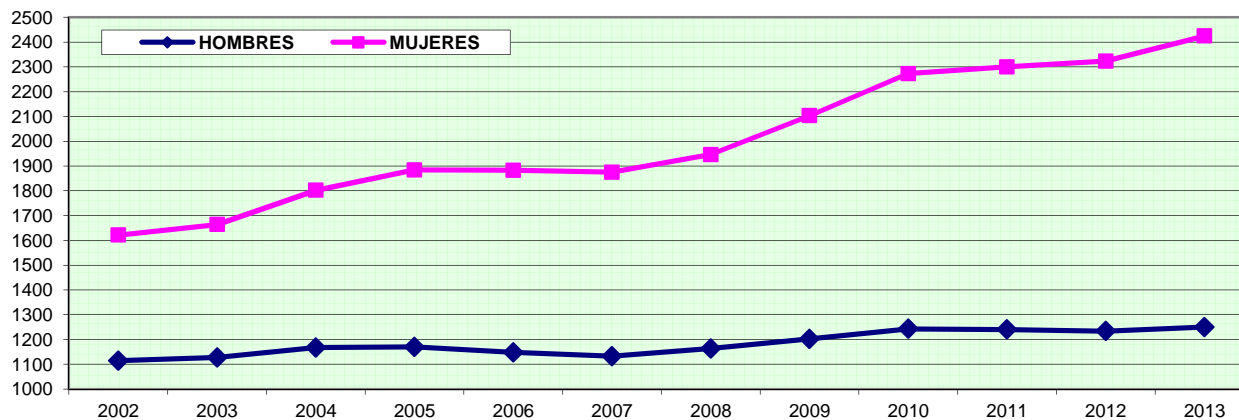
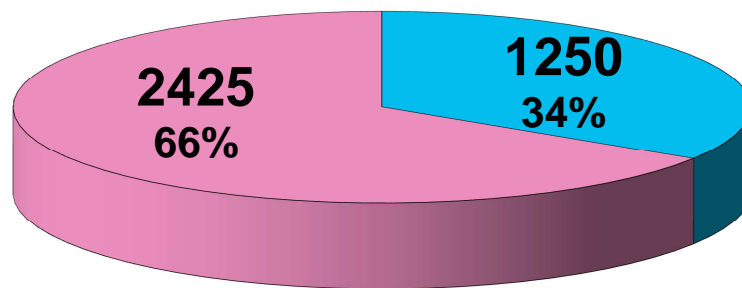

SECRETARIOS JUDICIALES POR SEXOS Y CATEGORIAS

	MUJERES	HOMBRES
1ª CATEGORIA	35	40

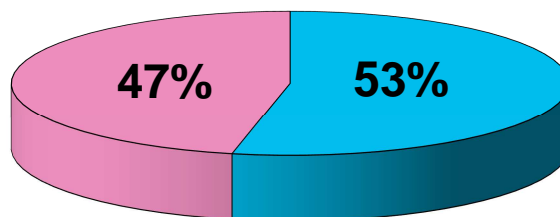

	MUJERES	HOMBRES
2ª CATEGORIA	1604	876

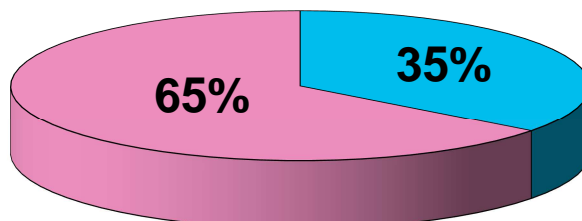

	MUJERES	HOMBRES
3ª CATEGORIA	786	334

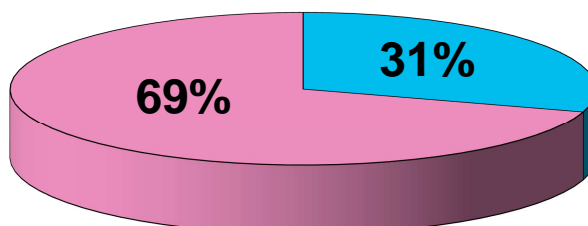

SECRETARIOS JUDICIALES POR SEXOS Y DESTINO

	HOMBRES	MUJERES
TRIBUNAL SUPREMO	13	14
AUDIENCIA NACIONAL	8	27
REGISTRO CIVIL CENTRAL	2	1
TRIBUNAL SUPERIOR JUSTICIA	49	82
COORDINACIÓN PROVINCIAL	27	22
AUDIENCIA PROVINCIAL	78	146
JUZGADOS, DECANATOS, UPAD Y SERVICIOS COMUNES	1073	2133

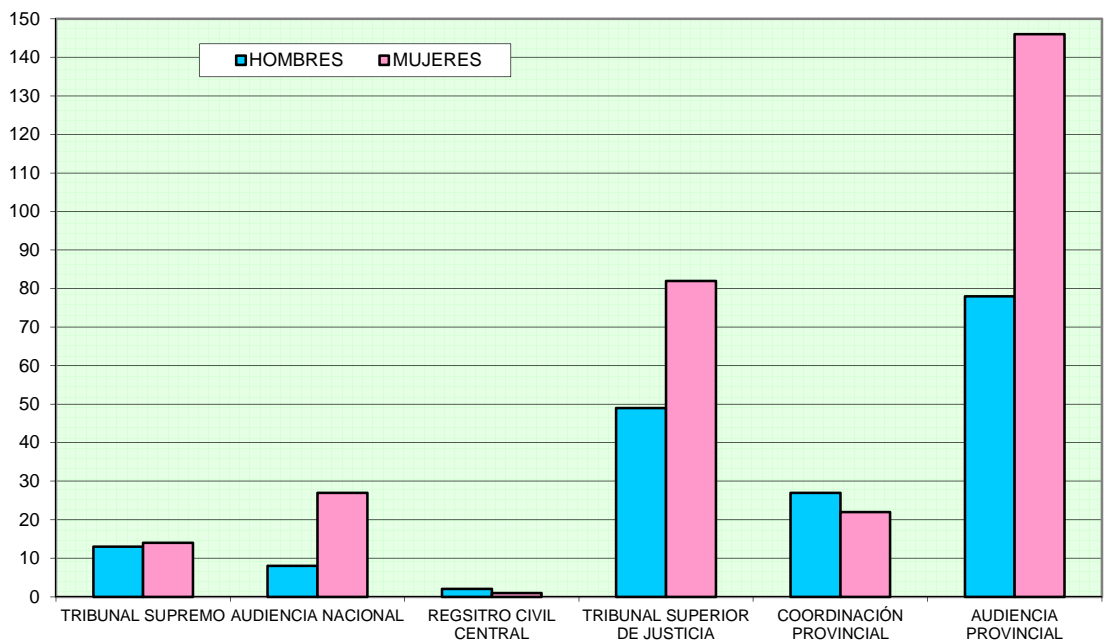

JUZGADOS, DECANATOS, UPAD Y SSCC

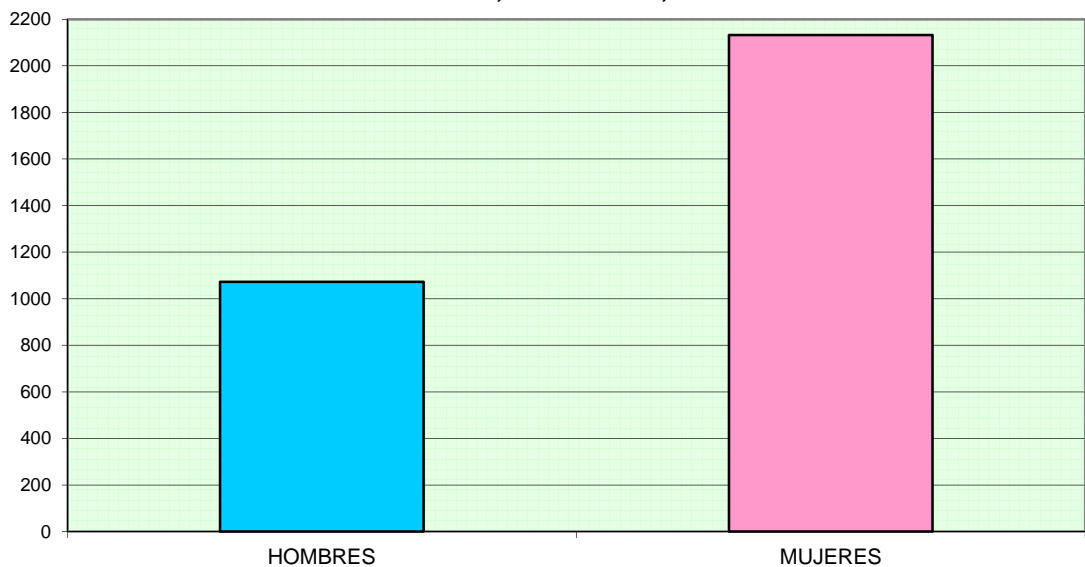

II- PLANTILLA

PUESTOS DE TRABAJO DISTRIBUIDOS POR GRUPOS Y OCUPACIÓN

	PRIMER GRUPO	SEGUNDO GRUPO	TERCER GRUPO	TOTAL
PUESTOS	93	3404	705	4202
OCUPACIÓN	89	3162	467	3718

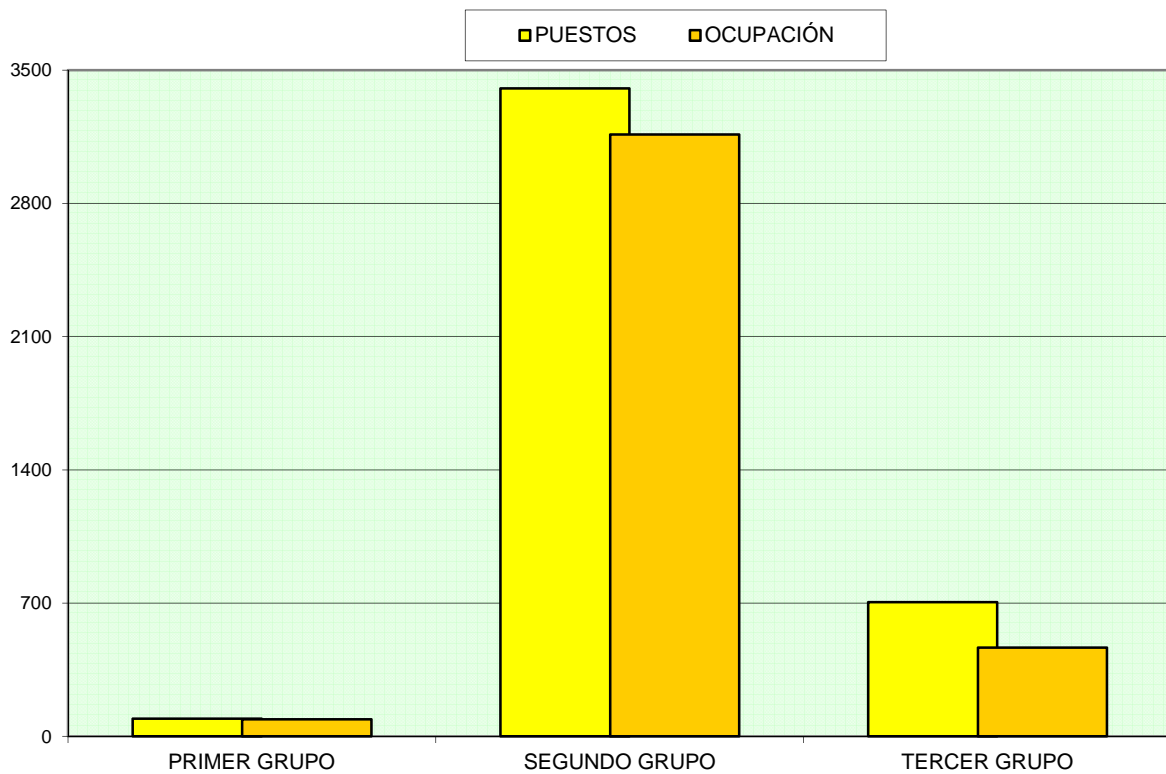

EVOLUCIÓN DE LA PLANTILLA ORGÁNICA

1992	1993	1994	1995	1996	1997	1998	1999	2000	2001	2002
2439	2590	2634	2659	2688	2688	2732	2831	2963	3120	3234

2003	2004	2005	2006	2007	2008	2009	2010	2011	2012	2013
3277	3330	3536	3667	3779	3924	4048	4124	4179	4179	4202

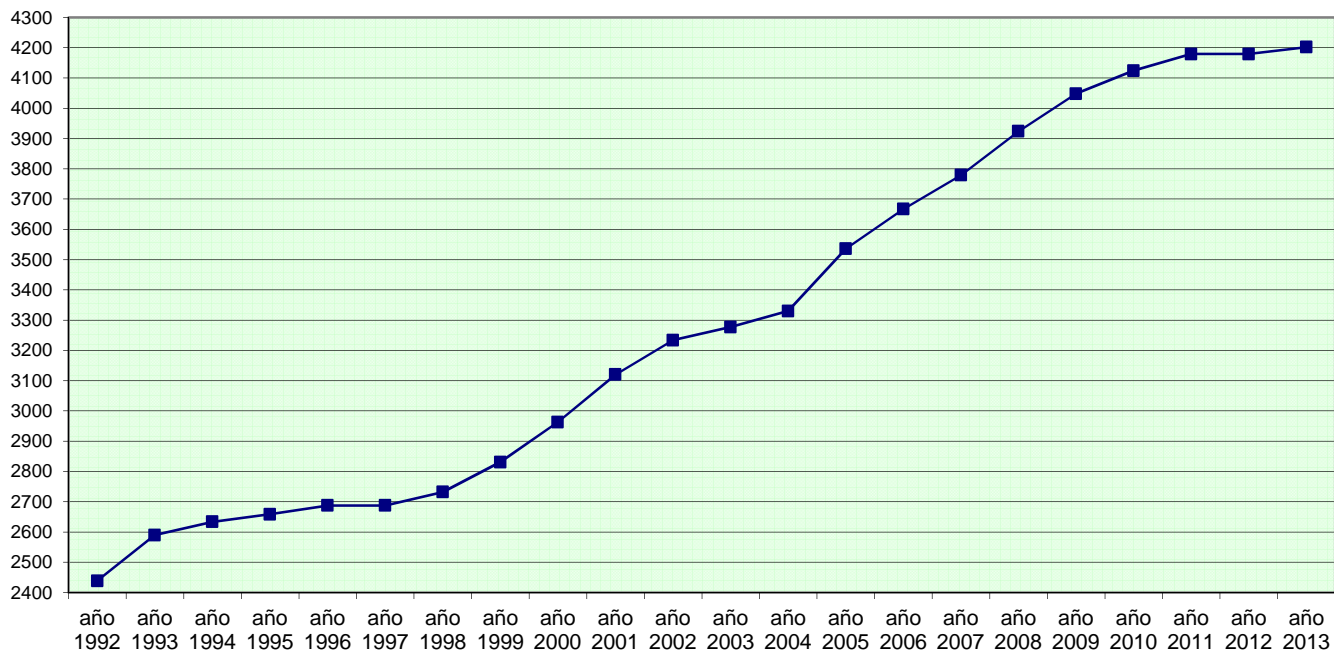

III- INGRESO EN EL CUERPO

TURNO LIBRE Y TURNO RESTRINGIDO

		1998	1999	2000	2001	2002	2003	2006	2008	2009	2010	2011
NOMBRAMIENTO DE SECRETARIOS	TURNO LIBRE	86	98	76	86	107	127	218	185	109	99	63
	TURNO RESTRINGIDO	22	22	22	31	22	25	123	85	85	79	64

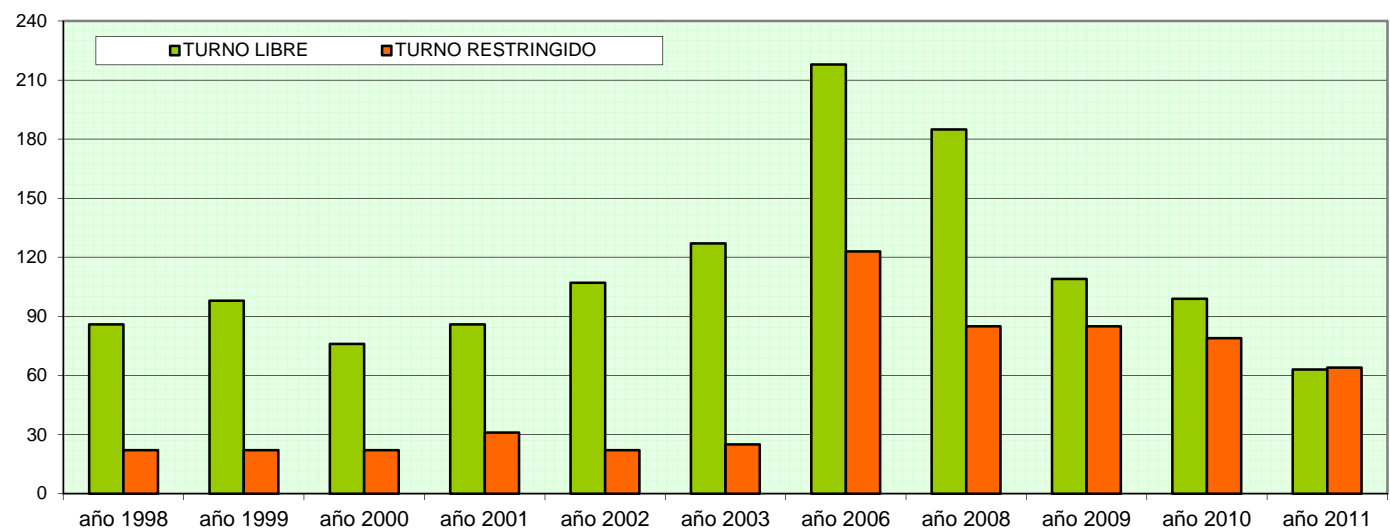

MEDIA DE EDAD EN EL MOMENTO DE ACCESO AL CUERPO (CONVOCATORIA 2011)

	Media de edad
TURNO LIBRE	31 años
TURNO RESTRINGIDO	42 años

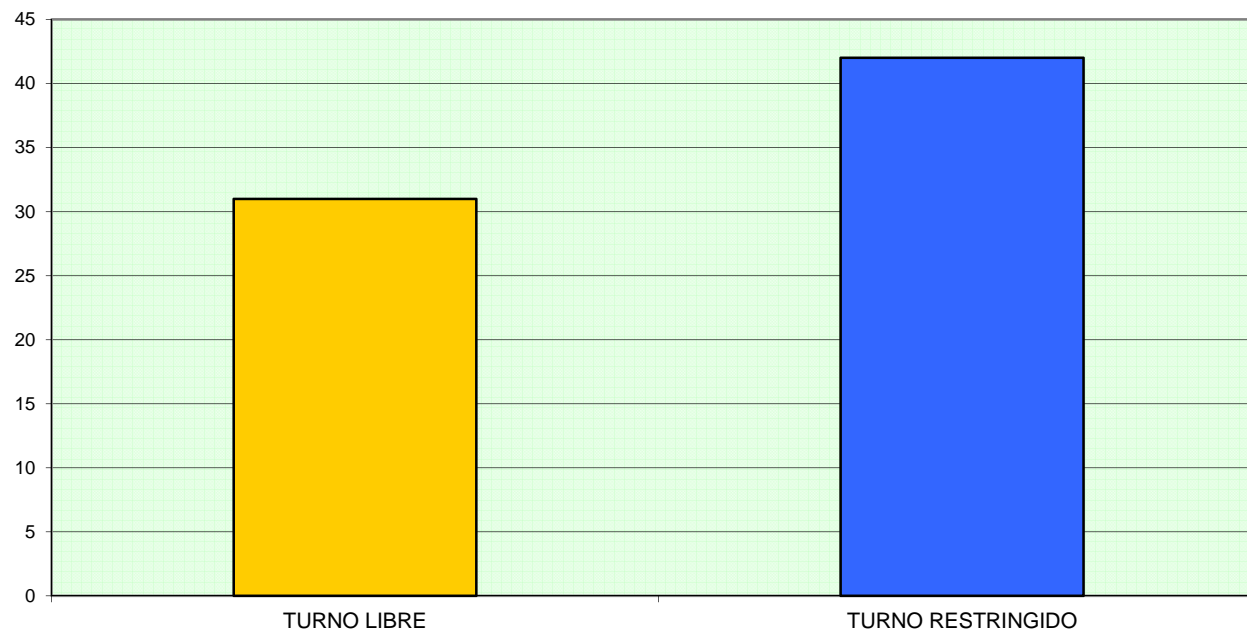

SECRETARIOS JUDICIALES DISTRIBUIDOS POR SEXOS EN LAS ÚLTIMAS PROMOCIONES

	1998	1999	2000	2001	2002	2003	2006	2008	2009	2010	2011
Mujer	27%	77%	50%	73%	48%	64%	70%	62%	68%	70%	76%
Hombre	73%	33%	50%	27%	52%	36%	30%	38%	32%	30%	24%

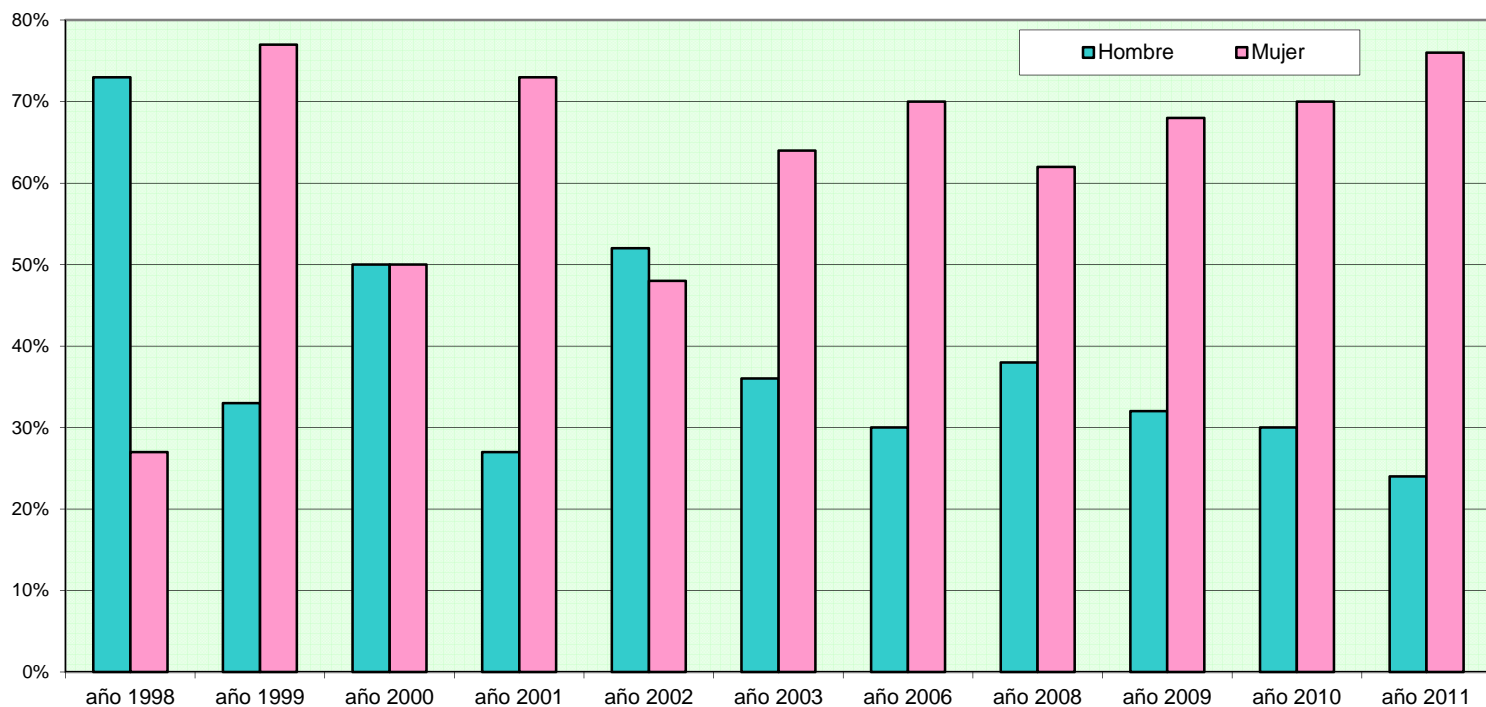

IV-CONCURSOS

Con la entrada en vigor del Real Decreto 1608/2005, de 30 de diciembre, por el que se aprobó el Reglamento Orgánico del Cuerpo de Secretarios Judiciales, se desarrollan algunas novedades en materia relativa a los concursos de traslado, de forma que a partir de 2006 se ofertan en un mismo concurso puestos de segundo y de tercer grupo, así como aquellas plazas cuyos titulares se encuentran en situación de servicios especiales.

CONCURSOS DE TRASLADO A PARTIR DE LA ENTRADA EN VIGOR DEL REGLAMENTO ORGÁNICO DE SECRETARIOS JUDICIALES EN ENERO 2006

AÑO	PRIMER GRUPO	2º, 3º Y PLAZAS CUYOS TITULARES SE ENCUENTRAN EN SERVICIOS ESPECIALES	TOTALES
2006	2	3	5
2007	2	2	4
2008	-	2	2
2009	1	2	3
2010	1	3	4
2011	1	3	4
2012	2	2	4
2013	2	2	4

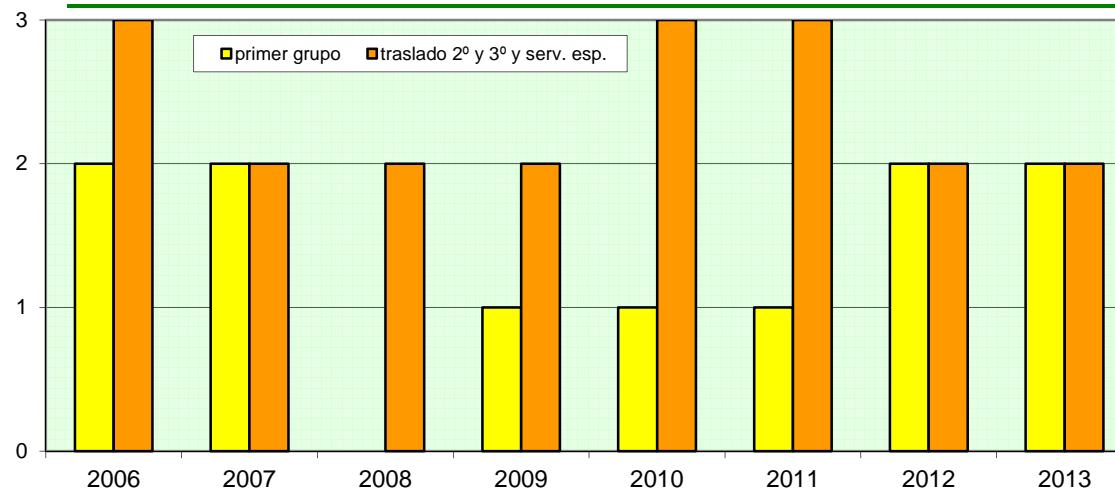

PLAZAS DEL SEGUNDO GRUPO OFERTADAS EN CONCURSO DE TRASLADO Y CUBIERTAS POR SECRETARIO JUDICIAL

	96	97	98	99	00	01	02	03	04	05	06	07	08	09	10	11	12	13
Ofertadas	102	109	355	466	360	398	376	346	128	607	1121	742	803	1100	513	1038	668	590
Cubiertas	71	90	271	325	250	238	256	260	108	415	342	530	573	418	360	489	147	182
Desiertas	31	19	84	141	110	160	120	86	20	192	779	212	230	682	103	549	521	408

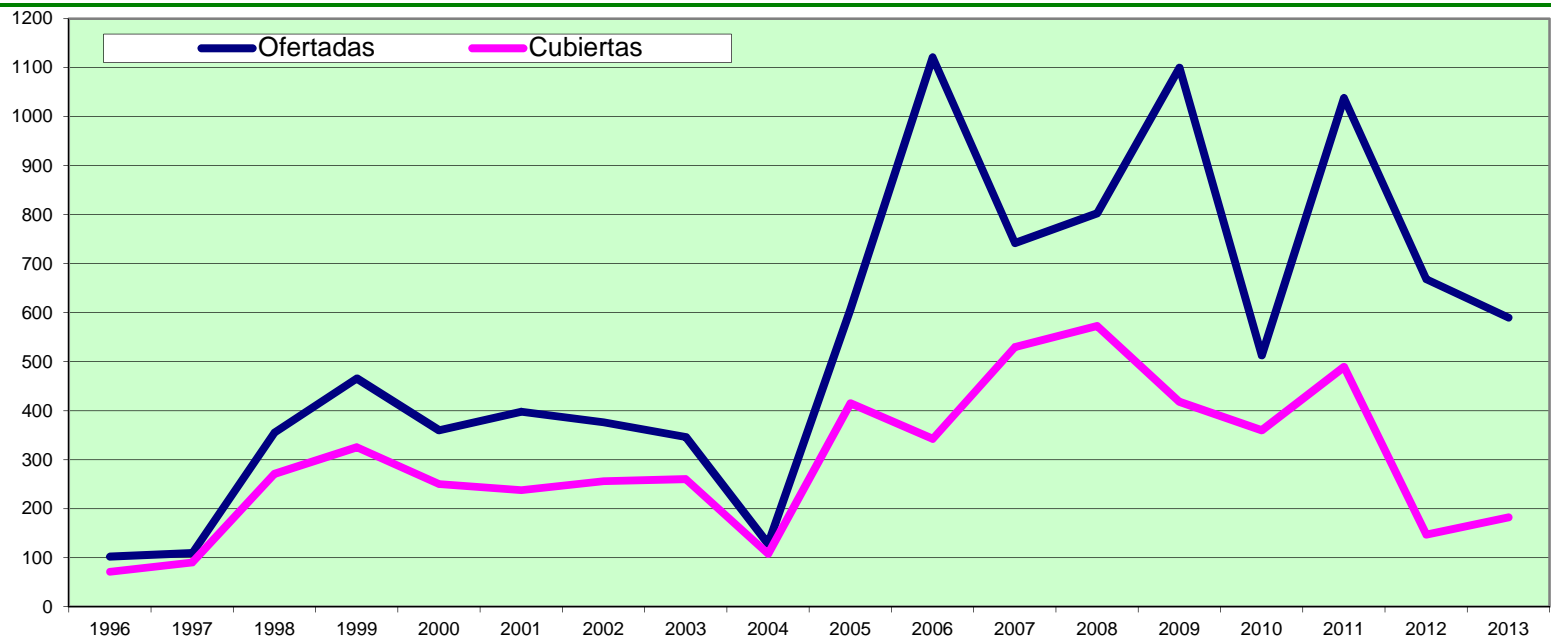

PLAZAS DEL TERCER GRUPO OFERTADAS EN CONCURSO DE TRASLADO Y CUBIERTAS POR SECRETARIO JUDICIAL

	96	97	98	99	00	01	02	03	04	05	06	07	08	09	10	11	12	13
Ofertadas	122	87	319	174	223	204	180	149	25	89	599	731	874	447	107	589	594	426
Cubiertas	41	52	110	61	57	31	15	30	4	16	300	137	467	149	6	32	8	32
Desiertas	81	35	209	113	166	173	165	119	19	73	299	594	407	298	51	557	586	394

